



Nowa wersja oprogramowania Integra 5.4 Pro

Nowe wersje oprogramowania Integra Pro są efektem ciągłego rozwoju systemów firmy Integra Software oraz dostosowywania ich do potrzeb i wymagań klientów. Stanowią one połączenie funkcjonalności wcześniejszych rozwiązań ze zmianami odpowiadającymi bieżącym potrzebom rynku motoryzacyjnego.

Obecnie funkcjonalność programów branżowych naszej firmy z powodzeniem wykorzystują zarówno klienci indywidualni, jak i sieci serwisowe. Systemy firmy Integra Software są sprawnymi narzędziami informatycznymi, które gwarantują szybki dostęp do wielu informacji, niezbędnych podczas prowadzenia serwisu samochodowego lub sklepu z asortymentem części zamiennych.



Nowe funkcje dostępne w programie Integra 5.4 Pro (5.3Pro*)

- Funkcje wspomagające obsługę klienta – aktualnie w zleceniach są dostępne funkcje, które przypominają pracownikom serwisu o wykonaniu np. okresowych przeglądów, wymianie eksploatacyjnych części np. paska rozrządu, świateł, oleju, filtrów, itp.
- Współpraca z katalogami dostawców części zamiennych w zakresie importu faktur zakupu (m.in. IC Kat / Inter Cars, Katalog Fota) – zdecydowanie skraca czas przyjmowania dostaw.
- Nowe funkcje umożliwiające szybszą i łatwiejszą obsługę programu - drzewo z wyborem funkcji, menu kontekstowe na listach, zapamiętywanie ustawień w kartotekach.
- Zmiany w programie pod kątem Win XP (aktualnie program pracuje pod Win95/NT/98/2000/XP/2003).
- Funkcje pozwalające na lepsze nadzorowanie finansów firmy - kontrola kosztów i przychodów, podatek VAT, nadzór przepływu środków pieniężnych w kasie.
- Nowe raporty: naprawy podzespołów pojazdu, płatności, dzienny raport kasowy, itp.
- Dodatkowe parametry (cechy własne) dla towarów i usług, pozwalające na dokładniejsze opisy części zamiennych i usług znajdujących się w kartotekach.
- Zmiany usprawniające inwentaryzację – możliwość prowadzenia sprzedaży części podczas inwentaryzacji (blokowane są tylko te grupy części, które są aktualnie spisywane).
- Dostęp do zleceń oraz dokumentów sprzedaży z poziomu modułu magazynowego – wygodny podgląd oraz edycja tych dokumentów.
- Nowe funkcje związane z wyszukiwaniem danych w kartotekach (m.in. po numerze rej. pojazdu).
- Automatyczny eksport danych do kolejnych programów księgowych - oszczędności przy rozliczeniach z biurem podatkowym.
- Funkcje ułatwiające kontrolę przepływu środków pieniężnych w kasie.
- Nowe funkcje i usprawnienia w fakturach unijnych.
- Rozbudowa konfiguracji uprawnień dla poszczególnych użytkowników programu.
- Zmiany w dokumentach magazynowych, m.in. dotyczące kontroli z jakich dostaw pochodzi towar.
- Wiele innych zmian rozszerzających funkcjonalność programu.

*Niewktóre wymienione opcje zostały wprowadzone już w wersji 5.3, natomiast w wersji 5.4 rozszerzono ich funkcjonalność oraz zakres działania.

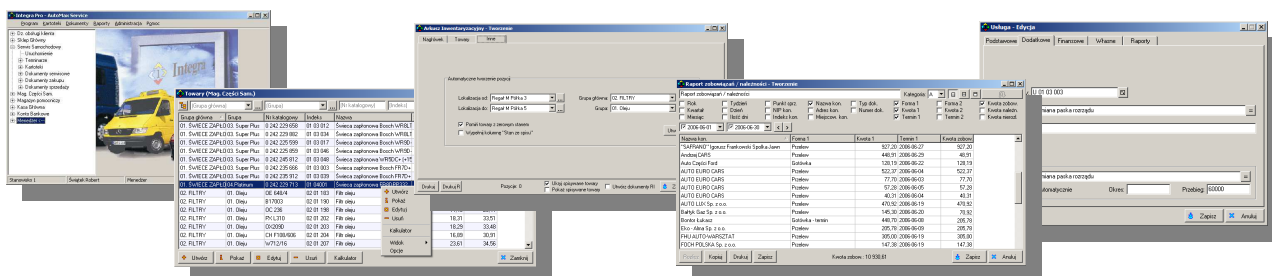

Funkcjonowanie i obsługa programu



- Możliwość wyboru rodzaju licencji "Demo" podczas pierwszego uruchamiania programu pozwala na zapoznanie się z funkcjonowaniem programu przy wykorzystaniu demonstracyjnej bazy danych.

- Pełna zgodność z systemami Windows 95/98/ME/XP/2003.

Gospodarka magazynowa

- Automatyczny import towarów z faktur elektronicznych dostawców części (m.in. Inter Cars, Fota oraz inni dostawcy korzystający z syst. SAP lub Ferrodod). Dzięki tej funkcji za pomocą jednego „kliknięcia” zostają wprowadzone na magazyn wszystkie pozycje z elektronicznej faktury zakupu.

- Nowe funkcje usprawniające przeprowadzanie inwentaryzacji – możliwe jest zablokowanie aktualnie spiswanej grupy, dzięki czemu sprzedaż pozostałych towarów nie jest przerywana na czas inwentaryzacji.

- Funkcje poprawiające ergonomię pracy z programem (drzewo nawigacyjne umożliwiające szybką zmianę modułu, menu kontekstowe pod prawym klawiszem myszy).

- Usprawnienie pracy z programem - zapamiętywanie szerokości kolumn i cieniowanie wierszy w oknach pozwala na czytelne wyświetlanie danych.

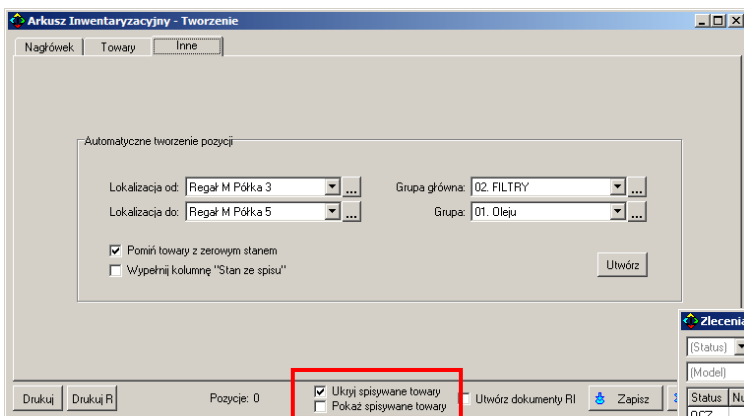
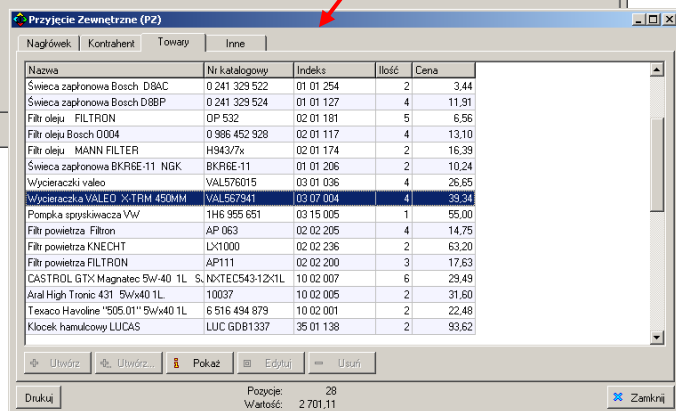
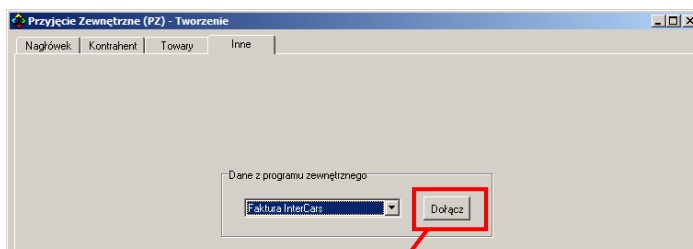
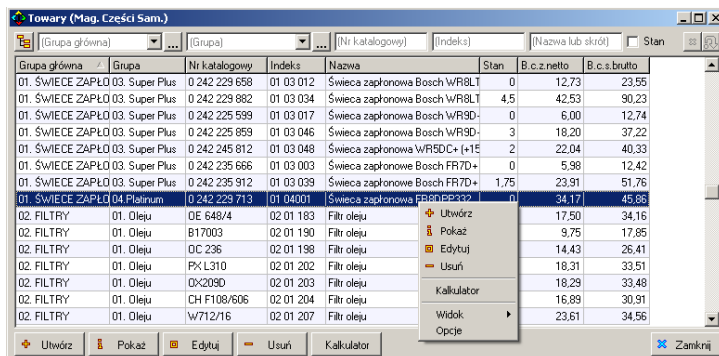

- Możliwość podglądu zleceń oraz dokumentów sprzedaży z modułu Magazyn oraz z dokumentów magazynowych (RW). Bezpośredni dostęp pracownika magazynu do informacji zawartych w zleceniu i dokumencie sprzedaży usprawnia obsługę zlecenia i pozwala uniknąć błędów przy doborze części do danej naprawy.

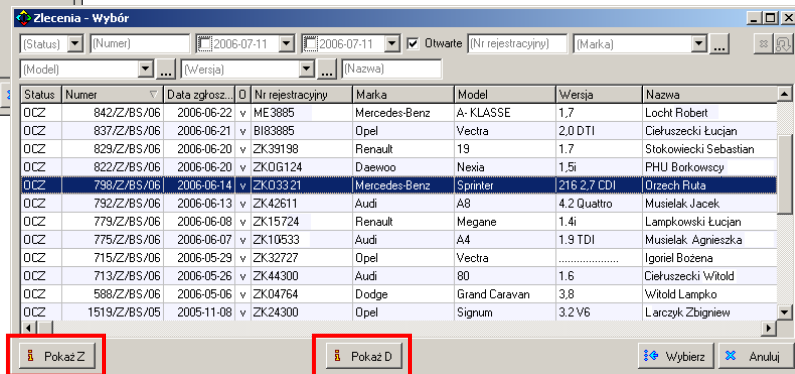

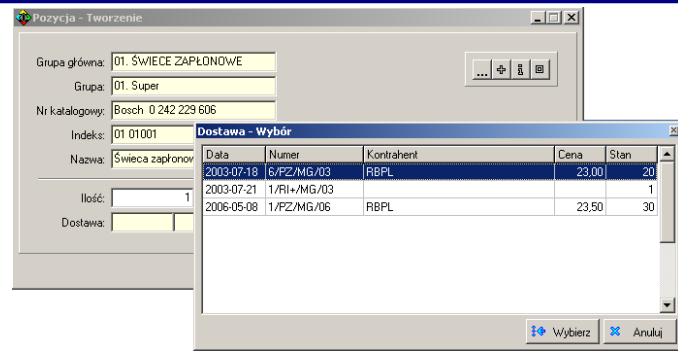

- Opcja włączania lub wyłączania możliwości wyboru dostawy podczas tworzenia dok. rozchodowych
- Zmiana sposobu obliczeń ceny i wartości w dok. magazynowych rozchodowych.
- Nowe uprawnienie "Edycja po rozliczeniu" dla dok. magazynowych (możliwość edycji po dołączeniu do dok. sprzedaży).

Przypomnienia o naprawach

- Program wyposażony jest w funkcje przypominania o czynnościach serwisowych, jakie powinny zostać wykonane w danym pojeździe. Zarówno dla towarów, jak i usług, można wprowadzić indywidualnie okres (ilość miesięcy) lub przebieg w km, po którym powinna nastąpić wymiana, czy przegląd ze względu na przebieg lub okres eksploatacji, np. filtry, świece zapłonowe, okresowy przegląd, wymiana płynu hamulcowego, itp. Na podstawie tych informacji po wybraniu do zlecenia danego towaru lub usługi, będą wyświetlane odpowiednie informacje w zakładce „Do zrobienia”.

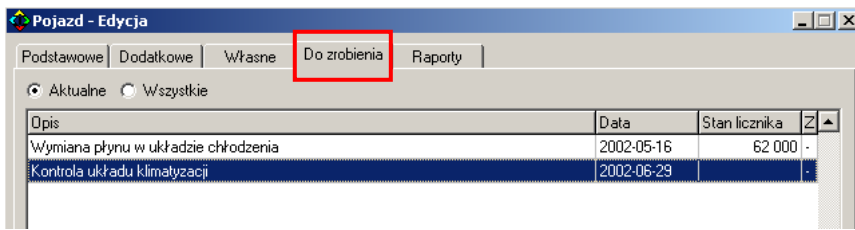
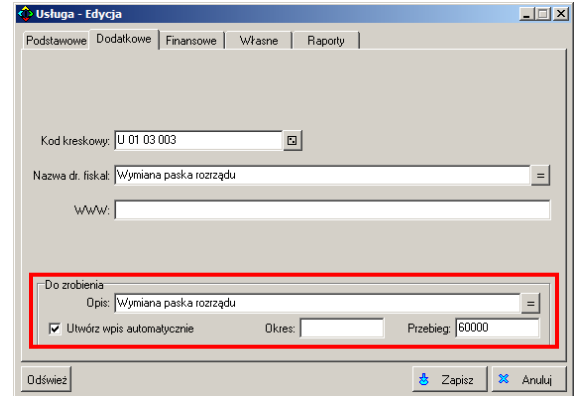

- Pozycje w zakładce "Do zrobienia" mogą być także uzupełniane z poziomu zlecenia. Wpisy te są widoczne jako propozycja do naprawy, z możliwością szybkiego przeniesienia do zakresu zlecenia, np. przy następnej wizycie klienta. Dzięki temu jeżeli klient rezygnuje z

proponowanych mu dodatkowych napraw, można mu zaproponować dodatkowy zakres usług przy następnej wizycie.

Finanse firmy i raporty



- Funkcje dotyczące nadzorowania finansów firmy – raport pozwalający na orientacyjne porównanie wartości zakupów ze sprzedażą, itp. (dochodowość firmy, podatek VAT).

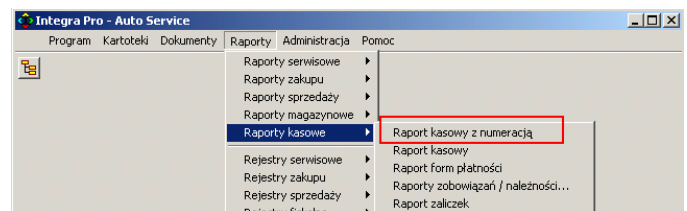

- Nowe funkcje w raporcie kasowym związane z nadzorem i kontrolą przepływu środków pieniężnych w kasie. Utworzenie dziennego raportu kasowego z numeracją zapobiega tworzeniu kolejnych dokumentów kasowych w danym dniu.

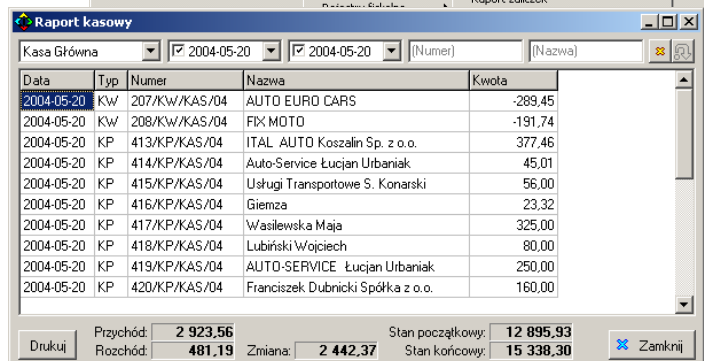

- Automatyczny eksport danych do kolejnych programów księgowych – funkcja pozwalająca na eksport rejestru sprzedaży i zapisanie go w postaci pliku. Dostarczenie takiego rejestru w formie elektronicznej pozwala na uzyskanie niższych cen za usługi biur księgowych.

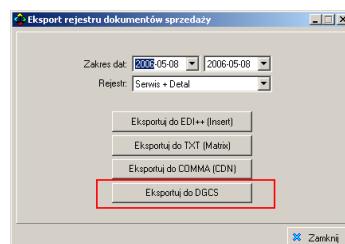

- Podgląd form płatności w raporcie zobowiązań / należności pozwala na lepsze nadzorowanie płatności firm i łatwiejsze planowanie przepływu środków pieniężnych.

Raport zobowiązań / należności - Tworzenie

Raport zobowiązań / należności

Rok: Tydzień Punkt sprz. Nazwa kon. Typ dok. Forma 2 Kwota zobow.
 Kwartał: Dzień NIP kon. Adres kon. Numer dok. Kwota 1 Kwota 2 Kwota należn.
 Miesiąc: Ilość dni Indeks kon. Miejscow. kon. Termin 1 Termin 2 Kwota nierozl.

2006-06-01 2006-06-30

Nazwa kon.	Forma 1	Kwota 1	Termin 1	Kwota zobow.
"SAFRANO" Igorusz Frankowski Spolka Jawn	Przelew	927,20	2006-06-27	927,20
Andrzej CARS	Przelew	448,91	2006-06-29	448,91
Auto Części Ford	Gotówka	128,19	2006-06-22	128,19
EURO CARS	Przelew	522,37	2006-06-04	522,37
EURO CARS	Przelew	77,70	2006-06-03	77,70
EURO CARS	Przelew	57,28	2006-06-05	57,28
EURO CARS	Przelew	40,31	2006-06-04	40,31
LUX Sp. z o.o.	Przelew	470,92	2006-06-19	470,92
Gaz Sp. z o.o.	Przelew	145,30	2006-06-20	70,92
r Łukasz	Gotówka - termin	448,70	2006-06-08	205,78
Alma Sp. z o.o.	Przelew	205,78	2006-06-09	205,78
AUTO-WARSZTAT	Przelew	305,00	2006-06-19	305,00
POLSKA Sp. z o.o.	Przelew	147,38	2006-06-19	147,38

Kwota zobow.: 10 930,61

Kopiuj Drukuj Zapisz Zapisz Anuluj

Zmiany w fakturach unijnych

- Możliwość sprzedaży usług poprzez dokument WDT (wewnątrzwspólnotowa dostawa towarów).

Kartoteki i wyszukiwanie części

Towary (Mag. Części Sam.)

[Grupa główna] [Grupa] 0241232 [Indeks] [Nazwa lub skrót] Stan

Grupa główna	Grupa	Nr katalogowy	Indeks	Nazwa	Stan	B.c.z.netto	Cena Hurto...	Cena 2 bru
01. ŚWIECE ZAPŁO 02. Super 4	0 241 232 512	01 02 003		Świeca zapłonowa Bosch F78	17	10,50	14,95	
01. ŚWIECE ZAPŁO 02. Super 4	0 241 232 514	01 02 009		Świeca zapłonowa Bosch H78	5	10,43	14,85	
01. ŚWIECE ZAPŁO 02. Super 4	0 241 232 515	01 02 012		Świeca zapłonowa Bosch W78	2	10,43	14,85	

- Nowe funkcje związane z kartotekami – wyszukiwanie danych z pominięciem spacji i znaków. Takie rozwiązanie pozwala na znalezienie części gdy nie pamiętamy dokładnie

jej numeru, znaków i spacji w tym numerze. Program umożliwia także wyszukiwanie towarów po wpisaniu tylko części numeru katalogowego, np. znanych często na pamięć końcówek popularnych numerów.

- Nową funkcją związaną z kartotekami jest też możliwość wpisywania cech własnych dla towarów, usług, kontrahentów, pojazdów i urządzeń. Cechy własne pozwalają na lepszą charakterystykę pozycji znajdujących się w kartotekach (wpisywanie różnego rodzaju numerów, wymiarów, informacji dodatkowych, itp.).

Towar - Edycja

Podstawowe Dodatkowe Finansowe **Własne** Raporty

Waga: do 0,2 Kg Rodzaj gwintu: 3/4 cala UNF

Rozmiar: wys. 118mm, śr. 78mm Cecha własna 7:

Parametry elektr.: Cecha własna 8:

Rodzaj materiału: Metal, wkł. papierowy Cecha własna 9:

Rodzaj opakowania: Karton Cecha własna 10:

Notatki:

Inne zmiany

Pracownik - Edycja

Podstawowe | Uprawnienia I | Uprawnienia II | Uprawnienia III

Moduł "Magazyn"

Magazyn główny

Uruchamianie

Dokumenty ZA:

- Przeglądanie
- Tworzenie
- Edycja
- Edycja po wystawieniu
- Edycja po rozliczeniu
- Edycja dat
- Edycja wystawiających
- Wystawianie
- Drukowanie

Dokumenty PZ, PW:

- Przeglądanie
- Tworzenie
- Edycja
- Edycja po wystawieniu
- Edycja po rozliczeniu
- Edycja dat
- Edycja wystawiających
- Wystawianie
- Drukowanie

Dokumenty WZ, RW:

- Przeglądanie
- Tworzenie
- Edycja
- Edycja po wystawieniu
- Edycja po rozliczeniu
- Edycja dat
- Edycja wystawiających
- Wystawianie
- Drukowanie

Dokumenty inne:

- Przeglądanie
- Tworzenie
- Edycja
- Edycja po wystawieniu
- Edycja po rozliczeniu
- Edycja dat
- Edycja wystawiających
- Wystawianie
- Drukowanie

Moduł "Kasa"

Kasa główna

Uruchamianie

Dokumenty kasowe:

- Przeglądanie
- Tworzenie
- Edycja
- Edycja po wystawieniu
- Edycja dat
- Edycja wystawiających
- Wystawianie
- Drukowanie
- Generowanie raportów
- Drukowanie raportów

Raporty definiwalne

- Generowanie raportów (kat. A)
- Generowanie raportów (kat. B)
- Generowanie raportów (kat. C)
- Generowanie raportów (kat. D)
- Generowanie raportów (kat. E)
- Generowanie raportów (kat. F)
- Generowanie raportów (kat. G)
- Generowanie raportów (kat. H)
- Generowanie raportów (kat. I)
- Generowanie raportów (kat. J)

Zapisz Anuluj

- Nowe możliwości konfiguracji uprawnień poszczególnych pracowników – możliwość dokładnego określenia uprawnień dla poszczególnych pracowników pozwala na zachowanie kontroli nad dokumentami wystawionymi w programie oraz na utrzymanie porządku w bazie danych.
- Widok form i terminów płatności na FV pro forma.
- Możliwość ponownego wydruku paragonu fiskalnego z poziomu okna dokumentu.
- Możliwość wyboru kasy jako domyślnie uruchamianego modułu dla pracownika.